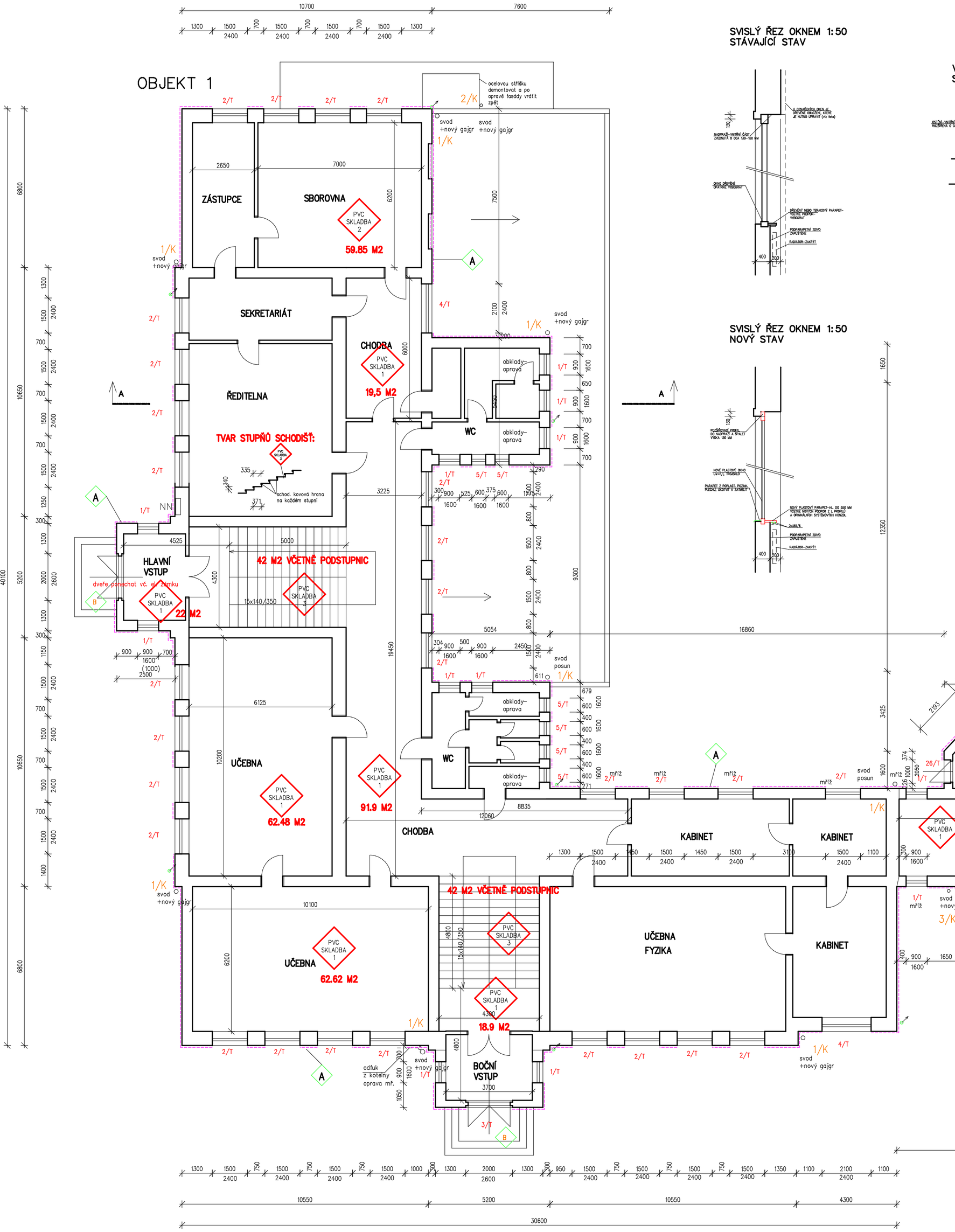

SVISLÝ ŘEZ OKNEM 1:50 STÁVAJÍCÍ STAV

SVISLÝ ŘEZ OKNEM 1:50 NOVÝ STAV

VODOROVNÝ ŘEZ OKNEM 1:50 STÁVAJÍCÍ STAV

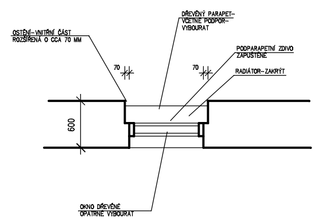

VODOROVNÝ ŘEZ OKNEM 1:50 NOVÝ STAV

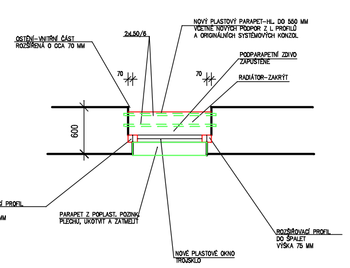

STÁVAJÍCÍ ZDIVO BEZE ZMĚN
ZEVNITŘ HLADKÁ OMÍTKA+NOVÁ VÝMALBA, ZVENKU OPRAVA OMÍTKY+LÍCOVÉHO ZDIVA VE SKLADBĚ DLE POPISU:
OPRAVA FASÁD –DOPLNĚNÍ BŘÍZOLITOVÉ OMÍTKY HRUBÉ DO 20%, CELOPLOŠNÉ VENKOVNÍ PRODYŠNÁ SILIKONOVÁ OMÍTKA
NA FASÁDNÍ PERLINKU, DVOJITÉ LEPIDLO A PENETRACI (vč. postřepových systémových lišt, rohovníků apod)
POZOR–PŘED PROVEDENÍM STĚRKY NUTNO PODKLAD CELOPLOŠNĚ SROVNAT DO 20 MM
LÍCOVÉ ZDIVO OČISTIT KARTÁČI, TLAKOVOU VODOU, DOPLNIT SPÁROVÁNÍ Z 60%, DOPLNIT VYPADENÉ ČÁSTI Z 10% PLOCHY,
LÍCOVÉ ZDIVO A PÁSKY DÁLE OPATŘIT OCHRANNÝM SILIKONOVÝM NÁTĚREM APLIKOVANÝM VE DVOU VRSTVÁCH

NOVÉ DOZDÍVKY OZUBŮ ŠPALET, PARAPETŮ DLE POTŘEBY– Z POROBETONOVÝCH TVÁRNIC NA LEPIDLO
ZEVNITŘ HLADKÁ OMÍTKA+NOVÁ VÝMALBA, ZVENKU OPRAVA OMÍTKY+LÍCOVÉHO ZDIVA VE SKLADBĚ DLE POPISU

.../T NOVÉ VÝPLNĚ OTVORŮ (nová plastová okna a hliníkové dveře, trojskla, bílá)
VČETNĚ NOVÝCH VENKOVNÍCH PARAPETŮ Z POPLASTOVANÝCH PLECHŮ a VČ. VNITŘNÍCH PLAST. PARAPETŮ

.../K NOVÉ KLEMPÍŘSKÉ PRVKY NA FASÁDÁCH, POPLASTOVANÝ PZ PLECH

N NOVÝ ANTIKOROZNÍ NÁTĚR ZÁBRADLÍ A DALŠÍCH KOVOVÝCH KONSTRUKCÍ NA FASÁDÁCH,
OČISTĚNÍ, OBROUŠENÍ, 1x ZÁKLAD, 2x SVRCHNÍ ANTIKOROZNÍ NÁTĚR

B OPRAVA VODOROVNÝCH PLOCH BETONOVÝCH (zákryt schodišť, zákrytové desky zděného zábradlí)
OČISTĚNÍ, OBROUŠENÍ, OKLEPÁNÍ POŠKOZENÝCH ČÁSTÍ, PŘETAŽENÍ REPROFILAČNÍMI MALTAMI+APLIKACE HYDROFOBNÍHO NÁTĚRU NA BETON A KÁMEN

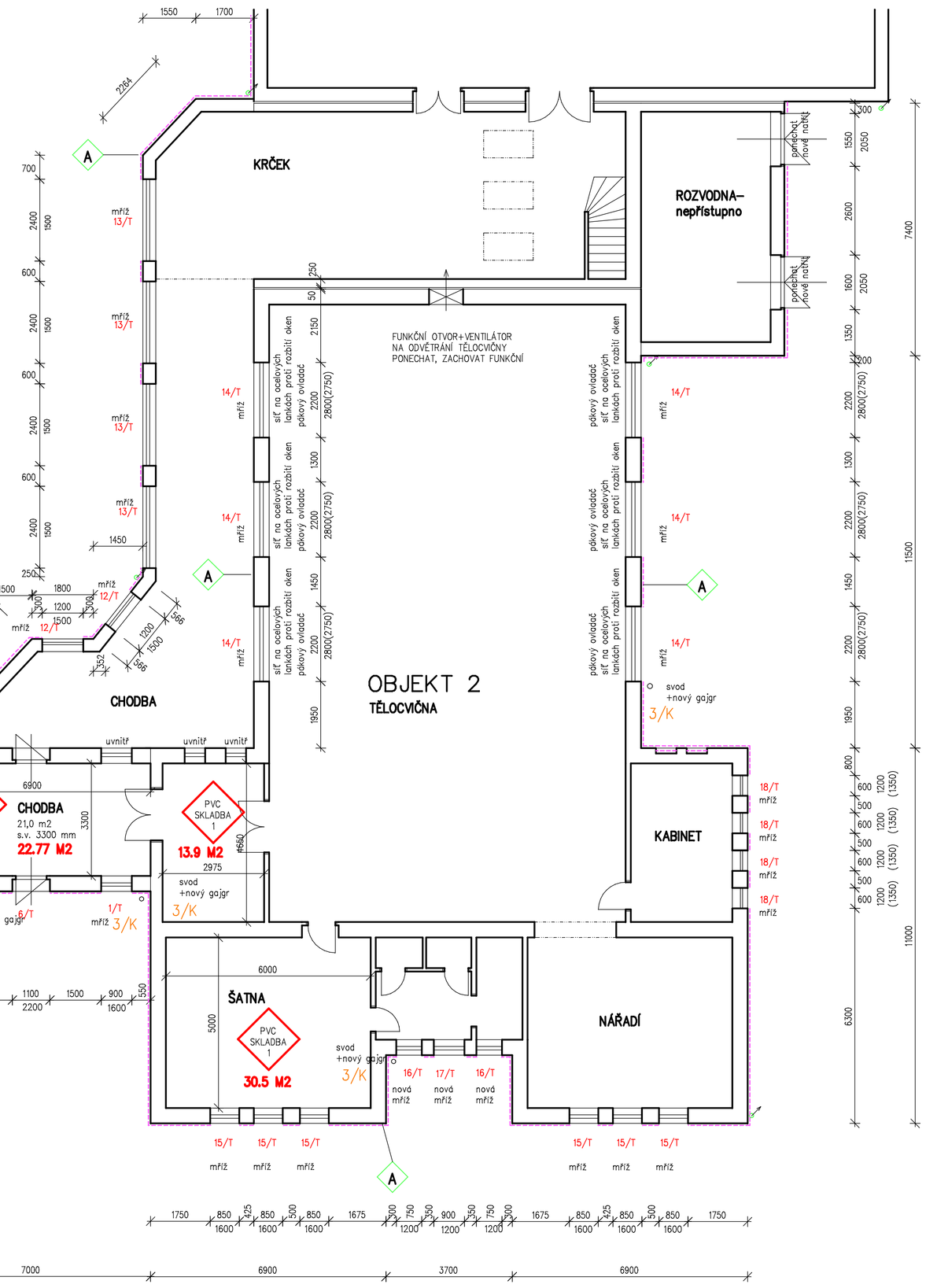

A –NA FASÁDĚ DOMU (vč. bočních stěn vikýřů) BUDE PROVEDENA OPRAVA OMÍTEK VE SKLADBĚ:
–OČISTĚNÁ OPRAVENÁ OMÍTKA ZDIVA (CCA DO 20%), OPRAVENÉ OZDOBY A ŘÍMSY REPROFILACÍ A ŠTUKATÉRSKOU TECHNOLOGIÍ (složitost fasády velmi vysoká)
–PENETRACE
–LEPIDLO A STĚRKOVACÍ HMOTA FLEXI NA PLOCHÁCH S OMÍTKOU
–VYROVNÁVACÍ VRSTVA Z LEPIDLA PŘÍP. JÁDROVÉ OMÍTKY TL. DO 20 mm
–LEPIDLO A STĚRKOVACÍ HMOTA FLEXI
–SÍŤOVINA– SKLOVLÁKNITÁ TKANINA
–PENETRAČNÍ NÁTĚR POD SILIKONOVÉ OMÍTKY
–FAS.TENKOVRSTVÁ PRODYŠNÁ SILIKONOVÁ STRUKTUROVANÁ OMÍTKA, ZRNITOST 1,5, 2 BARVY (proborvená)
LÍCOVÉ ZDIVO OČISTIT KARTÁČI, TLAKOVOU VODOU, DOPLNIT SPÁROVÁNÍ Z 60%, DOPLNIT VYPADENÉ ČÁSTI Z 10% PLOCHY,
LÍCOVÉ ZDIVO A PÁSKY DÁLE OPATŘIT OCHRANNÝM SILIKONOVÝM NÁTĚREM APLIKOVANÝM VE DVOU VRSTVÁCH

B NA SOKLU DOMU BUDOU PROVEDENY TYTO OPRAVY
LÍCOVÉ ZDIVO OČISTIT KARTÁČI, TLAKOVOU VODOU, DOPLNIT SPÁROVÁNÍ Z 60%, DOPLNIT VYPADENÉ ČÁSTI Z 10% PLOCHY,
LÍCOVÉ ZDIVO A PÁSKY DÁLE OPATŘIT OCHRANNÝM SILIKONOVÝM NÁTĚREM APLIKOVANÝM VE DVOU VRSTVÁCH
JE–LI NA SOKLU NĚKDE POUŽITA OMÍTKA, APLIKUJE SE SKLADBA A

C –NA PODSTŘEŠNÍCH ŘÍMSÁCH A DALŠÍCH VÝRAZNĚ VYSTOUPLÝCH PRVCÍCH BUDE PROVEDENA ŠTUKATÉRSKA OPRAVA FASÁDY ZA POMOCÍ REPROFILAČNÍCH MALT A SILIKONOVÉHO HYDROFOBNÍHO NÁTĚRU VE SKLADBĚ:
–OČISTĚNÁ OPRAVENÁ OMÍTKA ŘÍMS, PILÍŘŮ, (složitost fasády velmi vysoká!!)
–PENETRACE
–OPRAVA PILÍŘŮ A ŘÍMS REPROFILAČNÍMI MALTAMI A ŠTUKEM (štukatérská technologie !!)
–NÁTĚR HYDROFOBNÍM NÁTĚREM V BARVĚ FASÁDY

D –NA PLOCHÁCH MIMO FASÁDY (zídky, zábradlí), BUDE PROVEDENA TATO SYSTÉMOVÁ SKLADBA
–OKLEPANÁ A NOVĚ NAHOZENÁ OMÍTKA ZDIVA (100%), OKLEPANÉ OZDOBY A ŘÍMSY, DOLEPENÉ PROHLUBNĚ
–PENETRACE
–LEPIDLO A STĚRKOVACÍ HMOTA FLEXI
–SÍŤOVINA– SKLOVLÁKNITÁ TKANINA
–PENETRAČNÍ NÁTĚR POD SILIKONOVÉ OMÍTKY
–FAS.TENKOVRSTVÁ SILIKONOVÁ STRUKTUROVANÁ OMÍTKA, NA SOKLOVÝCH PARTIÍCH STŘEDNĚZRNNÁ KAMÍNKOVÁ STĚRKA

NUTNÉ SOUVISEJÍCÍ PRÁCE

–ODSTRANIT STÁVAJÍCÍ VÝPLNĚ OTVORŮ (dřevěná kastlová okna tl. 200–250 mm), ODVOZ, EKOLOGICKÁ LIKVIDACE
–ODSTRANIT STÁVAJÍCÍ DŘEVĚNÉ OKENNÍ PARAPETY VČ. PODPŮRNÝCH KONZOL
–DEMONTOVAT STÁVAJÍCÍ DOTČENÉ DŘEVĚNÉ OBLOŽENÍ STĚN KOLEM OKEN A UPRAVIT PRO ZPĚTNOU MONTÁŽ

–OPATRNĚ ODSTRANIT OKENNÍ PARAPETY TAK, ABY JE BYLO MOŽNO OSADIT NOVÉ PARAPETY Z POPLAST. POZINK. PLECHU

–OKLEPAT NEZBYTNÉ ČÁSTI KERAMICKÝCH OBKLADŮ ŠPALET V SOCIÁLNÍCH ZAŘÍZENÍCH A NAHRADIT NOVÝMI

–VNITŘNÍ PLASTOVÉ PARAPETY NUTNO OSADIT NA PODPŮRNOU OCELOVOU KONSTRUKCI Z L PROFILŮ 50/50/6, KTERÁ SE ZAPUSTÍ DO ŠPALET.

DOPLŇKY OKEN

–KE VŠEM OKNŮM BUDOU DODÁNY ISSO ŽALUZIE BÍLÉ, HORIZONTÁLNÍ

MŘÍŽE

–NUTNO PŘED VÝMĚNOU OKEN DEMONTOVAT, V OZNAČENÝCH MÍSTECH VYROBIT NOVÉ (viz rozpočet)

POZNÁMKA:

PO VYBOURÁNÍ KASTLOVÝCH OKEN BUDE NUTNO PROVÉST DOZDÍVKY OSTĚNÍ A NADPRAŽÍ VE VELKÉM ROZSAHU. OSTĚNÍ I ŠPALETY JSOU ZALOMENÉ, ÚSKOKY JSOU CCA 200–250 MM. PRO DOZDÍVKY BUDOU POUŽITY CIHLY PLNÉ, POROBETONOVÉ A JE MOŽNO POUŽÍT I DOLEPENÍ POLYSTYRENEM S PŘETAŽENÍM PERLINKOU A LEPIDLEM
ROVNĚŽ BUDE NUTNO PODEZDÍT PARAPETY VŠECH OKEN VE VĚTŠÍM ROZSAHU, POD NOVÉ VNITŘNÍ PARAPETY BUDE NUTNO OSADIT POMOCNÉ PŘEKLADY Z 2x4. 50/6 VŽDY NA DÉLKU OKNA +ULOŽENÍ (parapetní zdivo je zapuštěno)

PŘI VÝMĚNĚ OKEN JE NEZBYTNÉ POČÍTAT S DEMONTÁŽÍ A ZPĚTNOU MONTÁŽÍ KRYTŮ NA RADIÁTORY POD OKNY

JE NUTNO ROVNĚŽ ZAJISTIT DŮKLADNÉ ZAKRYTÍ A ÚKLID VŠECH PŘÍSTUPOVÝCH TRAS

VNITŘNÍ PARAPETY:

NA CHODBÁCH JSOU VNITŘNÍ PARAPETY TERACOVÉ, BUDOU NAHRAZENY PLASTOVÝMI
V UČEBNÁCH JSOU VNITŘNÍ PARAPETY Z LAMINA, BUDOU NAHRAZENY PLASTOVÝMI
NA WC A V DALŠÍCH OZNAČENÝCH MÍSTNOSTECH JSOU PARAPETY I ŠPALETY OBLOŽENY KER. DLAŽBOU, TATO BUDE PO VÝMĚNĚ OKEN DOLOŽENA ZPĚT (CO NEJPODOBNĚJŠÍ ODSTÍN)
U VŠECH PARAPETŮ JE ZAPUŠTĚNÉ ZDIVO POD PARAPETEM A PRO NOVÉ PARAPETY JE NUTNO ZHOTOVIT PODPŮRNOU KONSTRUKCI Z OCELOVÝCH JEKLŮ NEBO POUŽÍT OCELOVÉ PODPARAPETNÍ KONZOLY

DODATEK–DOPLNĚNÍ VÝMĚNY PVC –05/2016

SVOD HROMOSVODU VČ. NOVÝCH ZEMNÍCÍCH TYČÍ

0.000=ÚROVEŇ PODLAHY 1.NP OBJEKTU

NAVRHOVAL	VYPRACOVAL	KONTROLOVAL	HIP
ING. ŠKUPÁREK	ING. ŠKUPÁREK		ING. ŠKUPÁREK

INVESTOR	STATUTÁRNÍ MĚSTO OSTRAVA, MĚSTSKÝ OBVOD MORAVSKÁ OSTRAVA A PŘÍVOZ	SPEC.	
STAVBA	ZŠO GEBAUEROVA 8– VÝMĚNA OKEN	TK	
		MĚŘÍTKO	1:100
		POČET A4	10
		STUPEŇ	DPS
		DATUM	12/2015
		ZAK.ČÍSLO	05/2013
OBSAH VÝKRESU	PŮDORYS 1.NP–obj1 a 2–NOVÝ STAV	ARCHIVNÍ ČÍSLO 0713–4	ČÍS. VÝKR. 25

PVC SKLADBA 1
–ZÁTĚŽOVÉ HETEROGENNÍ PVC EXTRA TL. 2 MM (třída zátěže 43)
+SOKLÍK –LIŠTA S MDF JÁDREM (kombinace 3 barev v každé místnosti)
(barvy pastelové)
(pinoplošné lepeno)
–VYROVNÁVACÍ STĚRKA S VLÁKNY TURBO (3–10 MM)–VYBROUŠENO DO ROVINY
–HRUBÁ VYROVNÁVACÍ VYSPRÁVKOVÁ HMOTA S LATEXEM– TL. 10–20 MM
–PENETRACE STÁV. PODKLADU
–ODSTRANĚNÍ STÁVAJÍCÍHO PVC– 2 VRSTVY+PODLOŽKA (lepeno)+LIKVIDACE
VYROVNÁNÍ STÁVAJÍCÍHO PODKLADU OČIŠTĚNÍM A OŠKRÁBÁNÍM (podkladem jsou dřevotřískové desky, místy dlažba nebo bet. potěr)
(součástí je také odstranění sokliku PVC, tento je místy z PVC, místy z ker. dlažby)

PVC SKLADBA 2
–ZÁTĚŽOVÉ HETEROGENNÍ PVC EXTRA TL. 2 MM (třída zátěže 43)
+SOKLÍK –LIŠTA S MDF JÁDREM (kombinace 3 barev v každé místnosti)
(barvy pastelové)
(pinoplošné lepeno)
–VYROVNÁVACÍ STĚRKA S VLÁKNY TURBO (3–10 MM)–VYBROUŠENO DO ROVINY
–HRUBÁ VYROVNÁVACÍ VYSPRÁVKOVÁ HMOTA S LATEXEM– TL. 10–20 MM
–PENETRACE PODKLADU–OSB DESEK
–OSB DESKY 2x18 MM KŘÍŽEM KLADENÉ, HUSTĚ ŠROUBOVANÉ
–LIAPOROVÝ VYROVNÁVACÍ PODSYP 20–50 MM
–ODSTRANĚNÍ STÁVAJÍCÍHO PVC– 2 VRSTVY+PODLOŽKA (lepeno)+LIKVIDACE
VYROVNÁNÍ STÁVAJÍCÍHO PODKLADU OČIŠTĚNÍM A OŠKRÁBÁNÍM (podkladem jsou dřevotřískové desky, místy dlažba nebo bet. potěr)
(součástí je také odstranění sokliku PVC, tento je místy z PVC, místy z ker. dlažby)

PVC SKLADBA 3
–ZÁTĚŽOVÉ HETEROGENNÍ PVC EXTRA TL. 2 MM (třída zátěže 43)
+SOKLÍK –LIŠTA S MDF JÁDREM (kombinace 3 barev v každé místnosti)
(barvy pastelové)
(pinoplošné lepeno)
–NA VŠECHNY SCHOD. HRANY POUŽÍT SYSTÉMOVÉ KOVOVÉ ROHOVNÍKY–HRANY
–VYROVNÁVACÍ STĚRKA S VLÁKNY TURBO (3–10 MM)–VYBROUŠENO DO ROVINY
–HRUBÁ VYROVNÁVACÍ VYSPRÁVKOVÁ HMOTA S LATEXEM– TL. 10–20 MM
–PENETRACE STÁV. PODKLADU
–ODSTRANĚNÍ STÁVAJÍCÍHO PVC– 2 VRSTVY+PODLOŽKA (lepeno)+LIKVIDACE
VYROVNÁNÍ STÁVAJÍCÍHO PODKLADU OČIŠTĚNÍM A OŠKRÁBÁNÍM (podkladem jsou teracové stupně)
(součástí je také odstranění sokliku PVC, tento je místy z PVC, místy z ker. dlažby)
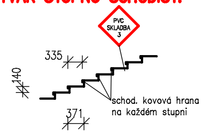
TVAR STUPŇŮ SCHODIŠŤ: